明けまして　おめでとうございます

校　長　伊丹　理香

新しい年の幕開けです。新年への思いも新たに、子どもたちも元気に登校してきています。冬休み中も、新型コロナウイルス対応は健康チェックなど感染対策へのご協力をありがとうございました。寅年は、「成長」や「始まりの年」とも言われるそうです。行事なども工夫して、今年も安全・安心を第一に、職員一同、更にパワーアップして取り組んでいきたいと思います。

年末には、学校改善調査へのご協力をありがとうございました。記述式でお答えいただいた「成長した面」や「千小の合言葉『やってみよう　Yes I　can！』を実践していると思う姿も大切に読ませていただきました。いろいろなことにチャレンジしようとする姿や、頑張ろうと思ったことに努力を惜しまない姿、成長と共にいろいろな場面で思いやりの気持ちを持って行動できる姿など、ご家庭で感じられる成長の様子を教えていただき、感謝の気持ちでいっぱいです。素敵な子どもたちの姿、確実に成長している姿を、皆様で是非共有していきたいですし、この「やってみよう　Yes I　can！」の合言葉は本当に千小にとって大事な言葉であることを改めて感じました。これからも大切にしていきたいと思います。

本年４月から、千小でもコミュニティースクールが始まります。コミュニティースクールとは、学校と保護者、地域の方で構成された「学校運営協議会」が設置された学校のことです。学校をコミュニティースクールにすることは、これまで以上に地域と学校の結びつきを強くし、子どもたちの学びを豊かにすることへとつながります。千小でも、学校運営協議会をブレーンとして、地域学校協働本部事業「夢をえがく教育推進委員会」の活動も進めていきます。地域の方々が学校運営に参画することを通して、地域ぐるみで子どもたちを育む体制を構築していくことができますので、是非、地域の力を学校に生かしていくことができればと考えています。ご協力よろしくお願いいたします。

１月の行事予定

６日（木）登校指導（２年生保護者）
始業式
特別日課　下校 11:45
７日（金）登校指導（２年生保護者）
委員会　月曜日課
給食・ 購買開始
PTA 部長会 18:00
役員会 18:30
１０日（月）成人の日
１１日（火）定着度調査
特別日課
下校 12:00
１２日（水）朝会（任命）
身体測定５・６年
すそのん寺子屋
生活アンケート
１３日（木）高学年授業参観・懇談会
１３：３０～
身体測定１・２年
本スマ隊活動日
１４日（金）身体測定３・４年
１８日（火）低学年授業参観・懇談会
１３：３０～
１９日（水）すそのん寺子屋
２５日（火）あおぞらの日
（たてわり活動）
弁当の日
２６日（水）すそのん寺子屋
２７日（木）本スマ隊活動日
地震体験車試乗１・２年
２８日（金）富中体験入学（６年）
６年生のみ弁当の日
３１日（月）朝会

書き損じはがき ありませんか？
☆集める期間 ☆ 令和４年１月 19 日（水）
～1 月 25 日（火）
※職員室前に、集めるポストを置きます。
ご協力よろしくお願いします。
【静岡県ＰＴＡ連絡協議会】

＜学校行事～子供たちの活動の様子を紹介します！＞

【社会科見学】５・６年生　12月２日（木）

５、６年で焼津漁港へ行った後、５年生は登呂遺跡、明治製菓東海工場へ、６年生は日本平動物園、久能山東照宮へ行きました。

焼津漁港では、冷凍カツオやマグロの水揚げの様子を実際に見てきました。５年生は、明治製菓でチョコレートが製造される様子に興味を示していました。６年生は昨年行けなかった分も含めて楽しんで活動できました。

【赤い羽根募金活動】全校　12月６日（月）～10日（金）

児童会役員が放送で呼びかけたり、朝教室を回ったりして募金を集めました。募金用のたすきをかけた役員の姿が頼もしかったです。集まった募金は、裾野市社会福祉協議会を通して、静岡県共同募金会に寄付されます。

ご協力ありがとうございました。

【２校オンライン交流会】全学年

１２月７日（火）高学年　８日（水）低学年

今年度の富二小との二校交流会は、オンラインで行われました。初めての試みでしたが、互いに教室の様子が分かって、子どもたちも興味津々でした。お互いに用意した遊びや出し物も好評で「またやろうね。」と次に会える日を楽しみにしていました。

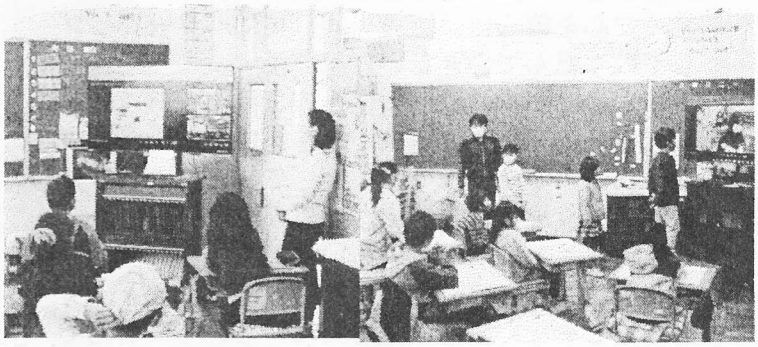

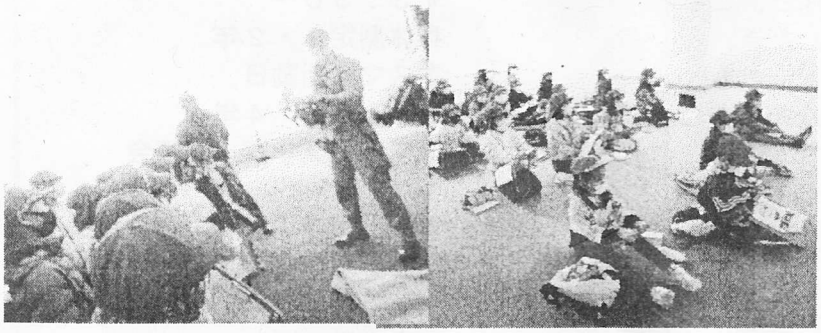

【社会科見学】３年生　12月15日（水）

路線バスに乗って消防署へ社会科見学に行きました。消防車に乗せてもらったり、器具を持たせてもらったり、普段できないことができました。また、消防士さんが、たくさんの質問に答えてくださり、火災から自分たちを守るために様々な工夫をしていることが分かりました。

【薬学講座】６年生　12月15日（水）

学校薬剤師の濱田先生より、「酒・たばこ・薬物」についての話を伺いました。アルコールが人体に与える影響について、人のタンパク質を卵とレバーに見立てた実験では、食い入るように結果を観察していました。６年生のみなさんは、将来お酒やタバコとの付き合い方をきちんと選択できる大人になれそうです。

◆特別支援教育巡回相談員　八木弘子先生

17日（月）　25日（火）　31日（月）　　9：00～14：30

子どものこと、保護者ご自身のこと、ご家族のこと・・・気軽にご相談ください。