回　覧

裾野警察署管内防犯協会
裾野市平松620番地の1
生活安全課内
055−955−7645

(Susono・Nagaizumi)でSUN(太陽)

SUNRISE

サンライズは日の出を意味します。

第52号
令和4年10月発行
裾野警察署管内
防犯協会

全国地域安全運動

10月11日は
『安全安心な
まちづくりの日』

10月11日〜10月20日

特殊詐欺の被害防止

「留守電」や
「録音機」でSTOP!
詐欺被害

子供・女性の犯罪被害防止

地域住民が連携して
子供・女性の見守りを!

自転車盗の被害防止

とにかくカギ掛け
ツーロック!自宅
敷地内でも安心
できません!

特殊詐欺被害発生!!

8月上旬

長泉町

オレオレ詐欺

80歳代女性が
息子を騙る男に110万円を
だまし取られる被害

9月上旬

裾野市

還付金詐欺

60歳代女性が
『介護保険料の過払いがある』と
いうウソの電話で約70万円を
ATMから振り込む被害

増えてます 還付金詐欺

市町の職員や金融機関の職員を騙って、「保険料の還付金があります」「ATMで手続きができます」という詐欺が増えています。その手口を紹介しますので、注意してください。

1

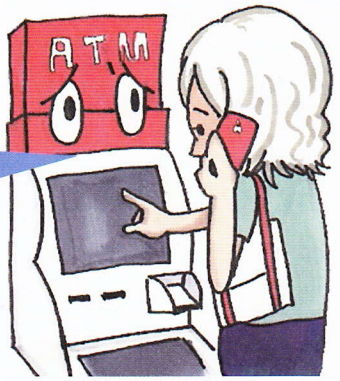

これじゃ、振込み手続きだよ

還付金の振込みを行いますので、始めに「**お振込み**」ボタンを押してください。

2

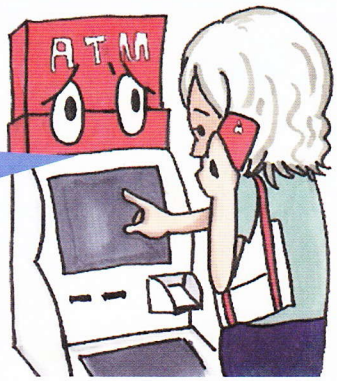

これは、振込み先の番号だよ

次に、こちらから振り込む口座番号をお伝えしますので、その口座番号を入力してください。

3

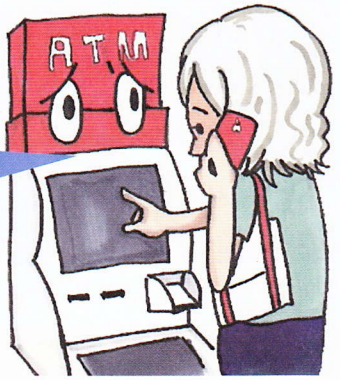

今は、振込み金額の画面だよ

あなたの会員番号は、「４９９３５４」ですので、その番号を入力してください。

4

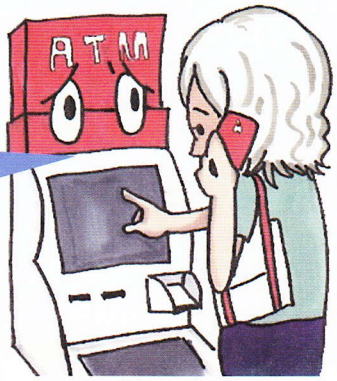

これじゃ、相手の口座に振り込んじゃうよ

番号の確認が取れました。これから振込み作業を開始しますので確認ボタンを押してください

①「お振込み」ボタンを押してしまっています。これでは、**相手の口座に振り込んで**しまいます。

②自分の口座から**振込む先の口座番号を入力**してしまっています。

③会員番号を入力しているつもりが、**振込み金額を入力**してしまっています。

④ATMでは、還付金は、受け取れません!