～共育の森～　コミュニティ・スクールだより

千小スマイルガーデン

回覧

千福が丘小学校
学校運営協議会
第３号
2023.1.26

３学期がスタートし早１か月。寒さに負けない子どもたちの元気な声が今日も学校に響き渡っています。日頃より、本校教育活動にご理解とご協力をいただき誠にありがとうございます。コミュニティ・スクールは「地域とともにある学校づくり」を進めるとともに、地域住民の主体的な取り組みを生み出す仕組みでもあります。より多くの方に活動を知ってもらい、学校のさまざまな教育活動に関わっていただくことで、学校教育がより充実するとともに地域の活性化にもつながっていきます。

２学期の千小スマイルガーデン活動報告

１、２年生 さつまいもの収穫

１０月１２日(水)、学校支援ボランティアの皆様とさつまいもの収穫を行いました。５月から大切に育ててきたさつまいも。鮮やかな紫色のさつまいもが土の中から顔を出し、子どもたちは大喜びでした。「大きいのが採れた！」「いっぱいつながってる！」新しい発見と驚きに満ちた楽しい時間となりました。

１０月 環境美化活動

コロナ禍が始まり、毎年行われてきたPTAによるクリーン作戦が開催できない状況が続いています。そこで学校支援ボランティアの皆様と一緒に、全校で学校周辺の清掃を行いました。手際よく活動が進み、あっという間にきれいになりました。あたたかいご支援により、今日も子どもたちは安心して学校に通うことができます。

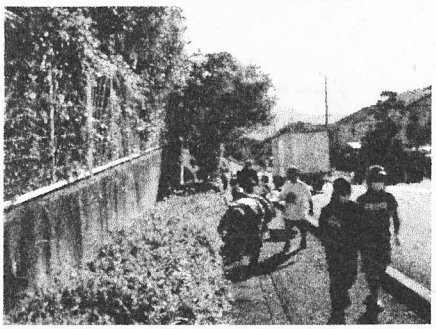

5，６年生
家庭科

１０月と１１月の家庭科は「ミシンでソーイング」の授業でした。学校支援ミシンボランティアの方々にミシンの使い方を教わりながら手順を確かめ、丁寧にそして慎重に作業を進めていました。５年生はエプロンを、６年生はナップサックを作り上げました。お気に入りのデザインの布を選んで作った世界でたった一つの作品。これから大事に使います。

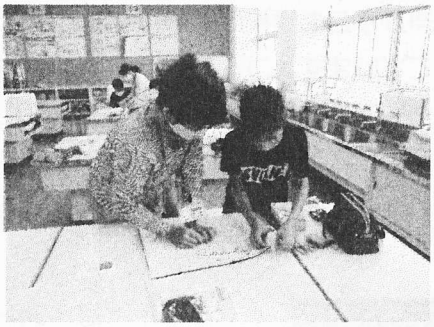
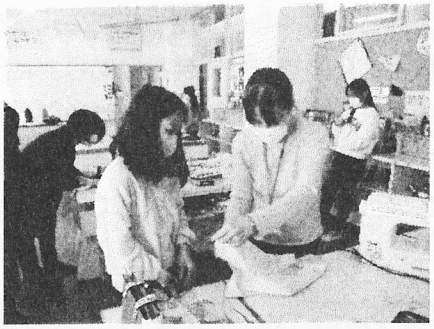

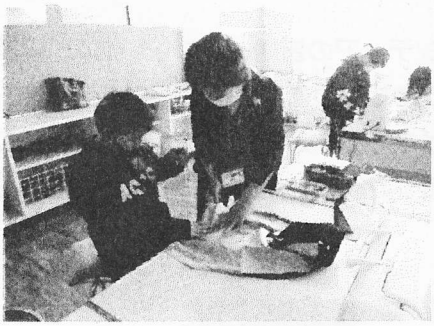
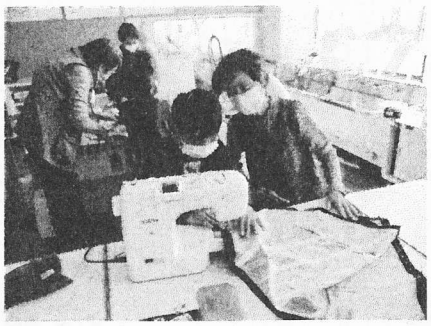

５年生
しめ縄飾り作り

１２月１６日(金)、５年生がしめ縄飾り作りに挑戦しました。学校支援ボランティアの方から、しめ縄の役割や使われている材料の意味を教えていただき、子どもたちはそれぞれの想いや願いを込めて丁寧に作り上げました。準備から当日まで多くのボランティアの方の支援のもと、日本の伝統を肌で感じることができました。

お知らせ

当初、令和４年１２月下旬に開催を予定していた「第３回学校運営協議会」は、新型コロナウイルスの感染が拡大したことから、令和５年２月２１日に延期となりました。会議の内容については改めて次のコミュニティ・スクールだよりでお伝えしていきます。